

Salzlagerhallen in Pforzheim und Maulbronn



Salzhalle der Autobahnmeisterei in Pforzheim

Neubau von zwei nahezu baugleichen Salzlagerhallen als Brettschichttrahmenkonstruktionen mit tragendem Brettsperrholzdach und Wandscheiben auf Stahlbetonstützwänden.

Grundrissfläche: ca. 13 x 35 m

Hallenhöhe: 11 m

Baujahr: 2015 – 2016

Baukosten: jeweils 1,0 Mio. € (brutto)

Planung: morlock.architekten + generalplaner, Königsbach-Stein

Bauherr: Landratsamt Enzkreis

Tragwerksplanung u. Bauüberwachung:
Ing.-Büro Braun GmbH & Co. KG

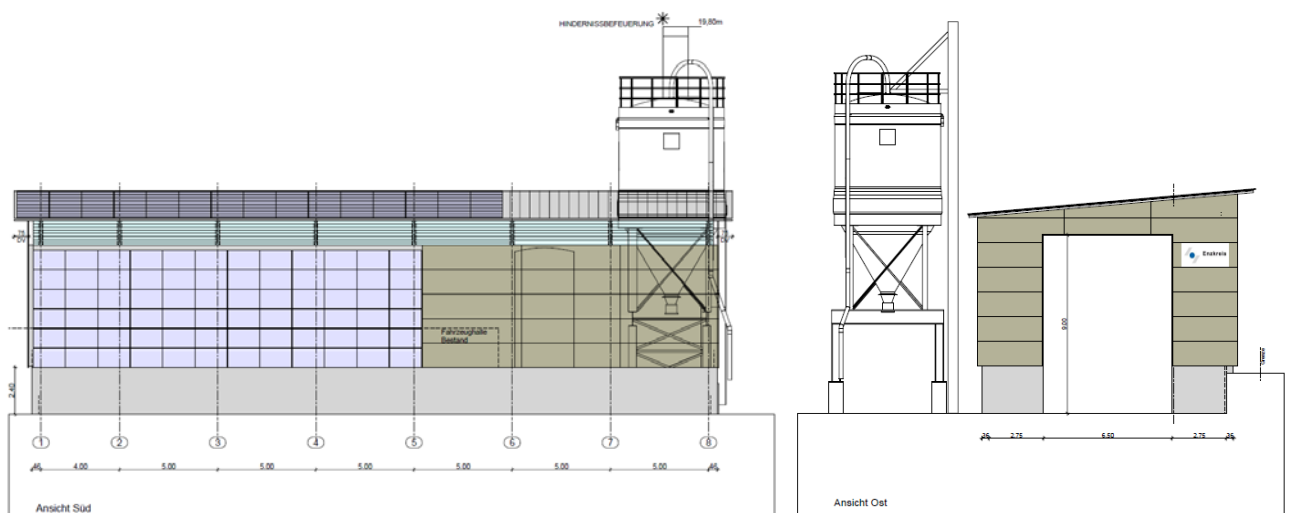

Süd- und Ostansicht Salzhalle Pforzheim



Bauphase und Innenansicht der Hallen Maulbronn und Pforzheim