

B 463 Grünbrücke Mittelsbergweg in Pforzheim



Entwurf einer Grünbrücke in Stahlbetonbauweise im Zuge der B 463, Westtangente Pforzheim.

Bauwerkslänge: 95 m
Spannweite: 22 m

Baujahr: 2017/2018

Baukosten: ca. 4,8 Mio. € (brutto)

Bauherr: Straßenbauverwaltung BW, vertreten durch das RP Karlsruhe

Objekt- u. Tragwerksplanung (LP 1-3, 6):
Ing.-Büro Braun GmbH & Co. KG

Bautechnische Prüfung:
Dipl.-Ing. Volker Sandmann

Fertige Brücke

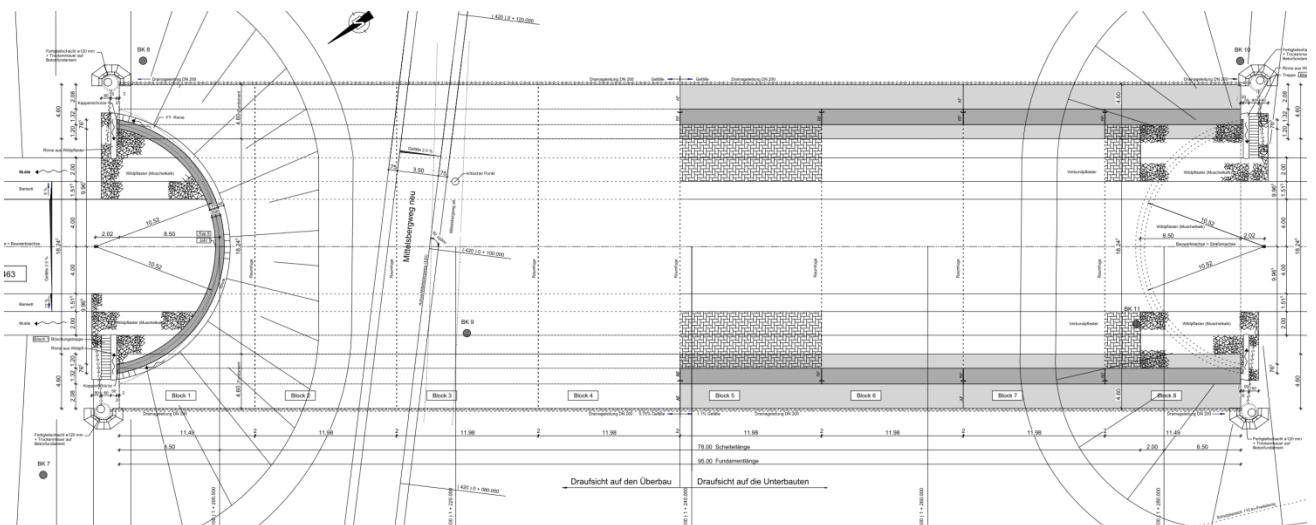

Grundriss

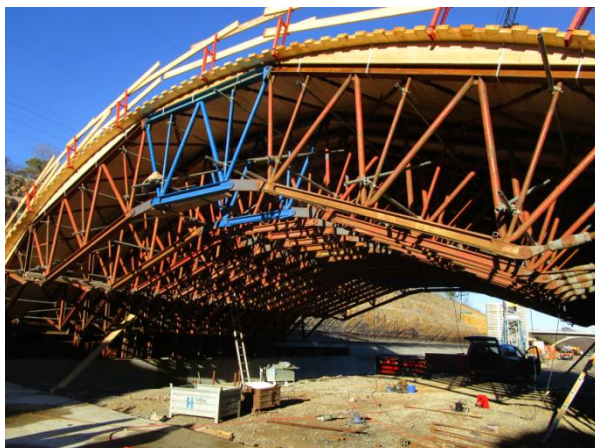

Traggerüst im Bauzustand

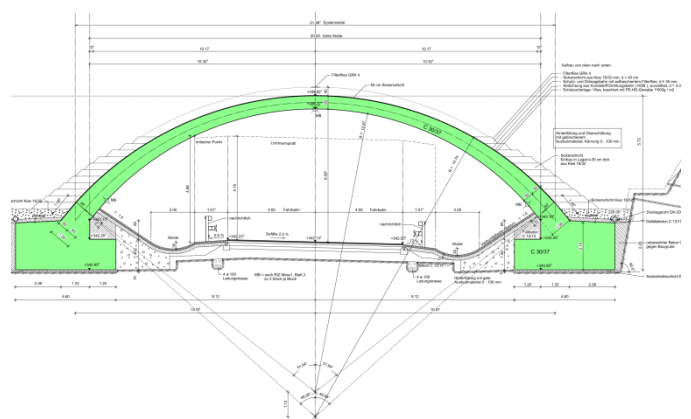

Regelschnitt