Sanierung Geschäftshaus "Kunsthaus" Pforzheim

Fassade des fertiggestellten Kunsthauses

Umbau und Spritzbetonsanierung eines bestehenden Geschäftshauses zur zukünftigen Nutzung als Kunsthaus.

Rückbau bestehendes Dachgeschosses und Wiederaufbau als 4. Obergeschoss. Neubau eines 3. Obergeschosses in Stahl- und Holzbauweise.

Baujahr: 2011

Baukosten insges.: ca. 800.000 EUR

Bauherr: G. u. Dr. H. Eberhardt, Pforzheim

Architekt: Frank Ritthaler, Pforzheim

Tragwerksplanung:
Ing.-Büro Braun GmbH & Co. KG

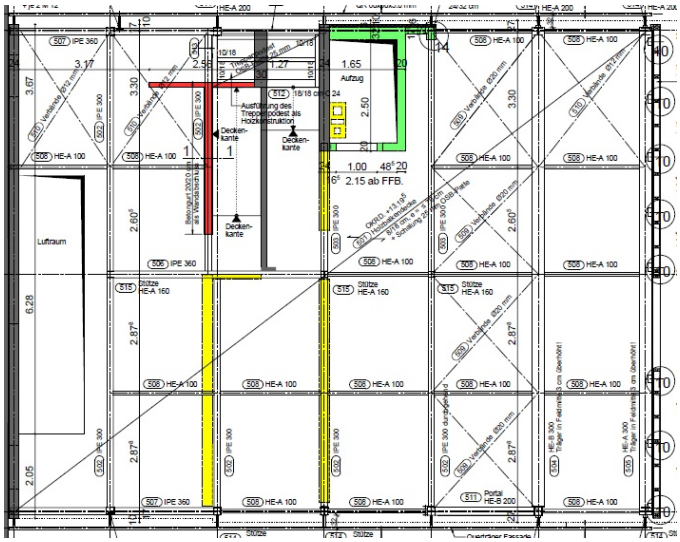

Grundriss neues 3. Obergeschoss

Spritzbetonsanierung
Decke über 2. Obergeschoss

Innenansicht neues 3. Obergeschoss

Gebäudeschnitt