# Neubau und Instandsetzung Kinderklinik

Ansicht Neubau Haus I mit Speisesaal

Abbruch und Neubau der Häuser I und II sowie Sanierung Haus III der Kinderklinik in Schömberg. Gebäude in konventioneller Massivbauweise.

Umbautes Volumen: 7.500 m³

Baujahr: 2010

Baukosten: 2,7 Mio. EUR

Architekt:
AG Raible + Hornbacher, Schömberg

Bauherr: Rehabilitationszentrum Südwest für Behinderte gGmbH, Karlsruhe

Tragwerksplanung:
Ing.-Büro Braun & Partner GbR

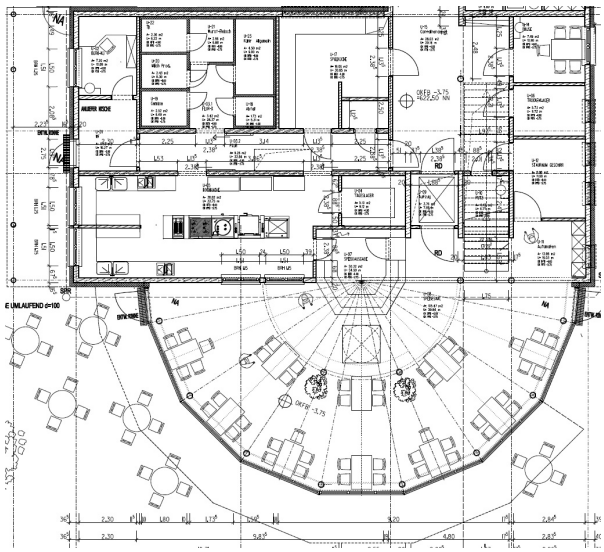

Grundriss UG mit vorgebautem Speisesaal

Ansicht Speisesaal

Ansicht neuer Büro- / Therapietrakt

Detail Deckenkonstruktion