

Neubau Hotel und Umbau Therme Bad Teinach



Außenansicht Therme

Neubau eines 3-geschossigen Hotelgebäudes in Brettsperrholzbauweise mit Grundrissabmessungen von ca. 40 m x 75 m auf bestehendem Erd- und Untergeschoss sowie Umbau der Therme mit neuem Dachtragwerk mit frei gespanntem Fachwerkträger im Bereich des Schwimmbeckens.

Baujahr: 2015

Bauherr:

htt HotelThermeTeinach GmbH & Co. KG

Tragwerksplanung: ABA HOLZ van Kempen GmbH und Ing.-Büro Kreiling-Krieger-Lietzow, Pforzheim

Architekt: FLUM DESIGN, Hamburg

Bautechnische Prüfung:

Dipl.-Ing. Rouven Erhardt

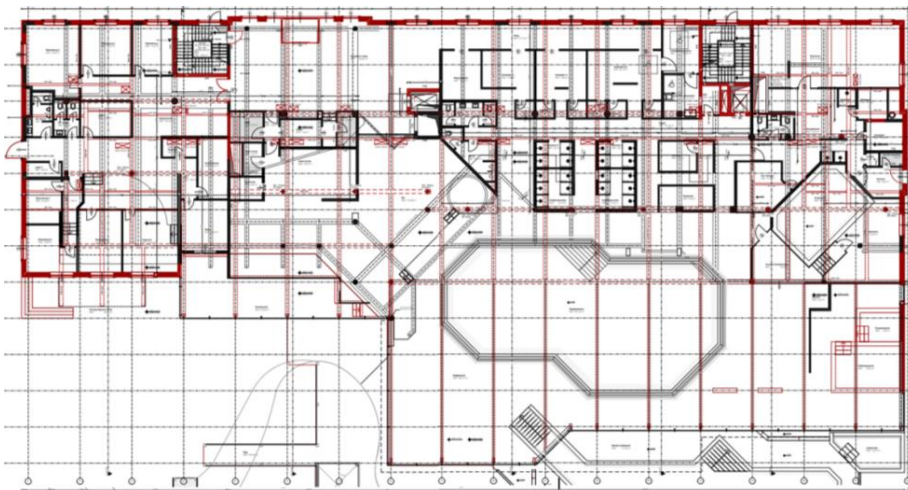

Grundriss Erdgeschoss (Auszug aus Plan des Architekten)



Detail Auflager Fachwerkträger



Hotel während der Bauphase



Schwimmhalle während der Bauphase