

Kindergarten und Kindertagesstätte in Steinen



Außenansicht Kindertagesstätte

Zweigeschossiger Neubau der Kindertagesstätte in Steinen. Das Gebäude ist vorwiegend in Holzständerbauweise mit Brettspertholzdecken erstellt.

Baujahr: 2014

Grundrissfläche:
ca. 21,5 x 37,0 m

Bauherr: Gemeinde Steinen

Tragwerksplanung: Ingenieurbüro
Martin Kickhöfen, Steinen

Architekt:
Detlef Würkert & Partner, Lörrach

Bautechnische Prüfung:
Dipl.-Ing. Rouven Erhardt

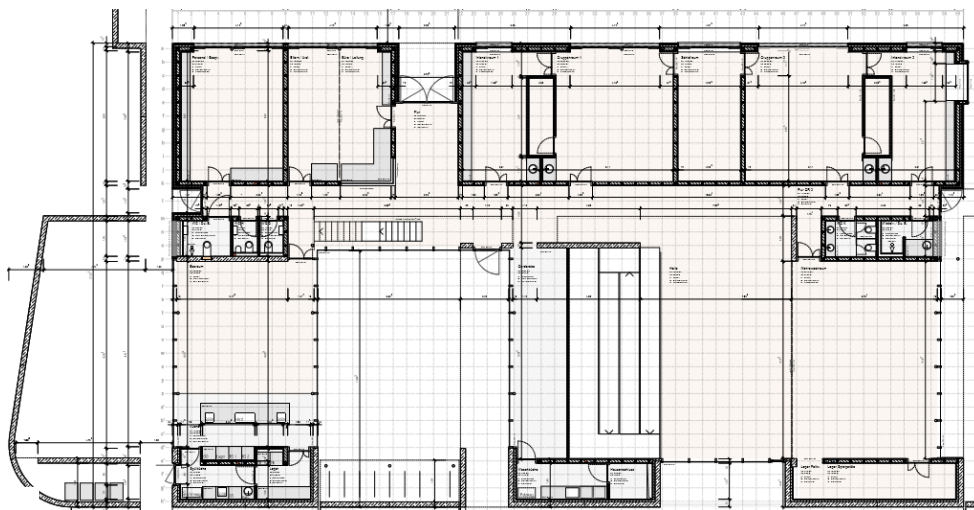

Grundriss Erdgeschoss (Auszug Architektenplan)



Ansicht von innen während der Bauphase

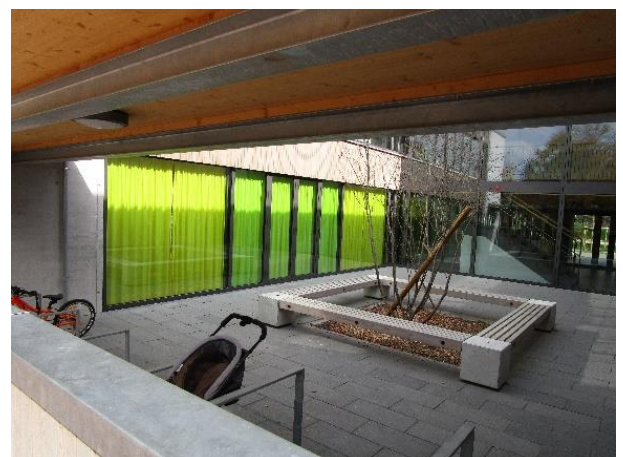

Ansicht Innenhof