

Wohnanlage "Betreutes Wohnen" in Mühlacker



Ansicht Bahnhofstraße mit Ladengeschäften im EG

Prüfung der bautechnischen Nachweise und Konstruktionspläne sowie Bauüberwachung für den Neubau der mehrgeschossigen Wohnanlage mit Tiefgarage und Ladengeschäften in Massivbauweise.

Baujahr: 2010

Architekt: Michael Weindel & Junior Architekten, Waldbronn

Tragwerksplanung: Ing.-Büro Gerwig, Ensingen

Bauherr: FWD - Hausbau Dossenheim

umbautes Volumen: 25.700 m³

Baukosten: ca. 8 Mio. EUR

Bautechnische Prüfung:

Dipl.-Ing. Hansjörg Braun



Balkone Wohnungen und Einfahrt Tiefgarage

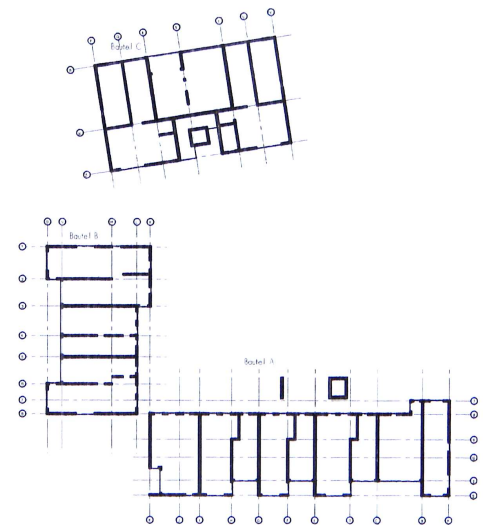

Übersichtslageplan



Innenhof Wohnanlage

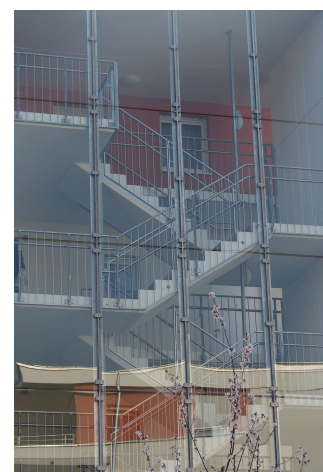

Detail Treppenhaus